Caractéristiques



- Technologie Kleenfan avec ventilateurs à action désinfectante photocatalyse. Les rayons UV-A, issus de la LED longue durée, agissent sur le dioxyde de titane de la turbine, les espèces réactives à oxygène (ROS) puis, par des réactions d'oxydation/réduction, éliminent un large éventail de microorganismes pathogènes (virus et bactéries). Il minéralise la plupart des polluants présents dans les zones urbaines produits par les véhicules et l'industrie (NOx, SOx, COx, formaldéhydes, COV, etc.).
- Rideau d'air décoratif dans un style architectural contemporain. Son style minimaliste et intelligent s'intègre dans n'importe quel environnement et offre d’ infinies options de personnalisation.
- Les panneaux peuvent inclure : logos, éclairage, signalisation, signaux de sécurités ou d'informations, graphiques, images, horloge, le tout selon les spécifications du client.
- Panneaux frontaux en aluminium anodisé. Fabriqué en option en acier inoxydable brossé ou poli. D'autres matériaux sont possibles, comme l'acier galvanisé, les fines tôles lisses ou texturées, le bois...etc.
- Structure centrale en acier galvanisé avec finition fer forgé noire en standard.Les autres couleurs sont disponibles sur commande.
- Palettes en aluminium anodisé avec profil aérodynamique., ajustable sur les deux directions.
- Ventilateurs centrifuges EC à double entrée entraînés par un moteur à rotor externe et à faible niveau sonore et très faible consommation.
- Type "P" avec bobine chauffée à l'eau.Type "E" avec éléments électriques blindés à trois niveaux avec régulation intégrée. Type "A" sans chauffage, air uniquement.Bobine d'expansion DX optionnel.
- Contrôle avancé Plug&Play. Inclut : Contrôle PRO avancé avec écran LCD et thermostat intégré, contact de porte, câble RJ11 de 7m et télécommande. Optionnel : Contrôle intelligent Clever Pro (automatique, programmable, ModBus pour PKC, minuterie, etc.)

Spécifications

50Hz

Ventilation seule		
Modèle	**Débit d'air nominal** (m³/h)	**Hauteur d'installation recommandée** (m)
ZEN ECG 1000 A FC	2700	3-4,2
ZEN ECG 1500 A FC	3600	3-4,2
ZEN ECG 2000 A FC	5400	3-4,2
ZEN ECG 2500 A FC	6300	3-4,2

Chauffage électrique			
Modèle	**Débit d'air nominal** (m³/h)	**Puissance de chauffage électrique 400Vx3** (kW)	**Hauteur d'installation recommandée** (m)
ZEN ECG 1000 E FC	2700	5/10/15	3-4,2
ZEN ECG 1500 E FC	3600	7,5/15/22,5	3-4,2
ZEN ECG 2000 E FC	5400	10/20/30	3-4,2
ZEN ECG 2500 E FC	6300	10/20/30	3-4,2

Eau chaude					
Modèle	**Débit d'air nominal** (m³/h)	**Hauteur d'installation recommandée** (m)	**Puissance de chauffage 80/60ºC** (kW)	**Puissance de chauffage 60/40ºC** (kW)	**Puissance de chauffage 50/40ºC** (kW)
ZEN ECG 1000 P86 FC	2550	3-4,2	11.89	-	-
ZEN ECG 1500 P86 FC	3400	3-4,2	17.29	-	-
ZEN ECG 2000 P86 FC	5100	3-4,2	26.86	-	-
ZEN ECG 2500 P86 FC	5950	3-4,2	33.63	-	-

	Eau chaude				
Modèle	**Débit d'air nominal** (m³/h)	**Hauteur d'installation recommandée** (m)	**Puissance de chauffage 80/60ºC** (kW)	**Puissance de chauffage 60/40ºC** (kW)	**Puissance de chauffage 50/40ºC** (kW)
ZEN ECG 1000 P64 FC	2550	3-4,2	-	11.27	-
ZEN ECG 1500 P64 FC	3400	3-4,2	-	16.77	-
ZEN ECG 2000 P64 FC	5100	3-4,2	-	24.14	-
ZEN ECG 2500 P64 FC	5950	3-4,2	-	28.84	-
ZEN ECG 1000 P54 FC	2550	3-4,2	-	-	11.5
ZEN ECG 1500 P54 FC	3400	3-4,2	-	-	17.86
ZEN ECG 2000 P54 FC	5100	3-4,2	-	-	25.24
ZEN ECG 2500 P54 FC	5950	3-4,2	-	-	31.38

60Hz

	Ventilation seule	
Modèle	**Débit d'air nominal** (m³/h)	**Hauteur d'installation recommandée** (m)
ZEN ECG 1000 A FC	2700	3-4,2
ZEN ECG 1500 A FC	3600	3-4,2
ZEN ECG 2000 A FC	5400	3-4,2
ZEN ECG 2500 A FC	6300	3-4,2

	Chauffage électrique		
Modèle	**Débit d'air nominal** (m³/h)	**Puissance de chauffage électrique 400Vx3** (kW)	**Hauteur d'installation recommandée** (m)
ZEN ECG 1000 E FC	2700	5/10/15	3-4,2
ZEN ECG 1500 E FC	3600	7,5/15/22,5	3-4,2
ZEN ECG 2000 E FC	5400	10/20/30	3-4,2
ZEN ECG 2500 E FC	6300	10/20/30	3-4,2

	Eau chaude				
Modèle	**Débit d'air nominal** (m³/h)	**Hauteur d'installation recommandée** (m)	**Puissance de chauffage 80/60ºC** (kW)	**Puissance de chauffage 60/40ºC** (kW)	**Puissance de chauffage 50/40ºC** (kW)
ZEN ECG 1000 P86 FC	2550	3-4,2	11.89	-	-
ZEN ECG 1500 P86 FC	3400	3-4,2	17.29	-	-
ZEN ECG 2000 P86 FC	5100	3-4,2	26.86	-	-
ZEN ECG 2500 P86 FC	5950	3-4,2	33.63	-	-
ZEN ECG 1000 P64 FC	2550	3-4,2	-	11.27	-
ZEN ECG 1500 P64 FC	3400	3-4,2	-	16.77	-
ZEN ECG 2000 P64 FC	5100	3-4,2	-	24.14	-
ZEN ECG 2500 P64 FC	5950	3-4,2	-	28.84	-
ZEN ECG 1000 P54 FC	2550	3-4,2	-	-	11.5
ZEN ECG 1500 P54 FC	3400	3-4,2	-	-	17.86
ZEN ECG 2000 P54 FC	5100	3-4,2	-	-	25.24
ZEN ECG 2500 P54 FC	5950	3-4,2	-	-	31.38

Dimensions

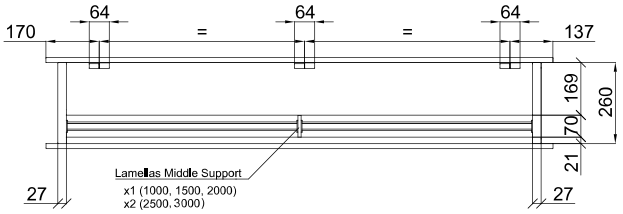

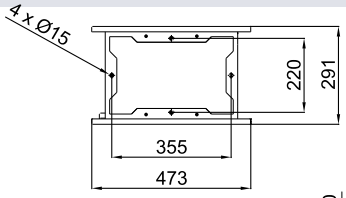

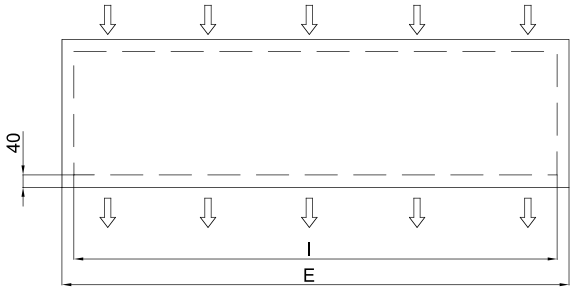

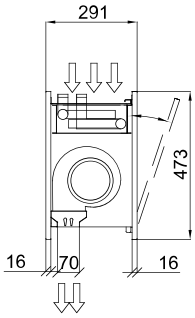

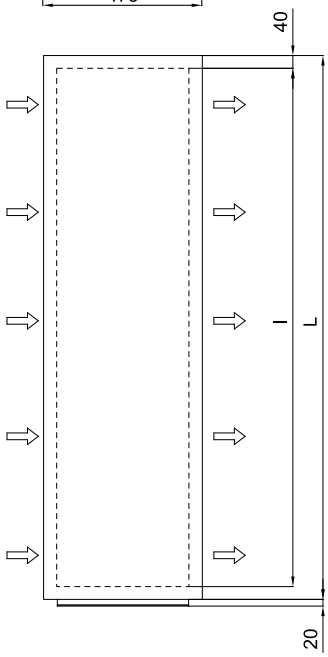

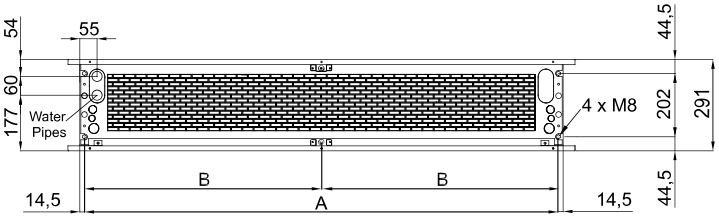

	E	I	A	B
Zen 1000	1220	1140	1115	-
Zen 1500	1620	1544	1515	-
Zen 2000	2120	2044	2015	-
Zen 2500	2620	2544	2515	-
Zen 3000	2960	2884	2855	1427,5